

# MOBILITÄTSKONZEPT DER STADT LANDAU

## ERGEBNISSE DER RADVERKEHRSUMFRAGE

Dipl.-Ing. Christoph Schulze

Landau 08.11.2017

# ZWISCHENERGEBNISSE DER RADVERKEHRSUMFRAGE



- Die Umfrage war online hier zu finden:  
<https://www.umbuzoo.de/q/FahrradnutzunginLandau/de/>
- Infos dazu gab es auf der Homepage und wurde verteilt über die Stadt Landau (Uni, IHK, ADFC..)
- Der Umfragezeitraum war vom 6.10.17 bis zum 02.11.17,
- Insgesamt nahmen 1382 Radler an der Umfrage teil.

# ZWISCHENERGEBNISSE DER RADVERKEHRSSUMFRAGE



Es gab Fragen zu

- Regelmäßigen Wegen auf dem Rad
  - Bis zu drei Wege konnten angegeben werden
  - Es sollte jeweils der Startbezirk und Endbezirk genannt werden
  - Angaben zur Häufigkeit und Tageszeiten der Radnutzung
  - Radeln Kinder mit?
  - Würde der Weg bei ausgebautem Radweg häufiger von Ihnen genutzt?
- Pedelec („E-Bike“)-Nutzung und Zufriedenheit mit der Ladeinfrastruktur
- Angaben zu fehlenden Abstellflächen für Räder in der Stadt

# ZWISCHENERGEBNISSE DER RADVERKEHRSSUMFRAGE

- Es haben 1380 Radler den Fragebogen komplett ausgefüllt
- Die Altersgruppe der 20 bis 39 Jährigen ist wie erwartet die Größte.
- Der Anteil der begleiteten Kinderradler ist als gering anzusehen

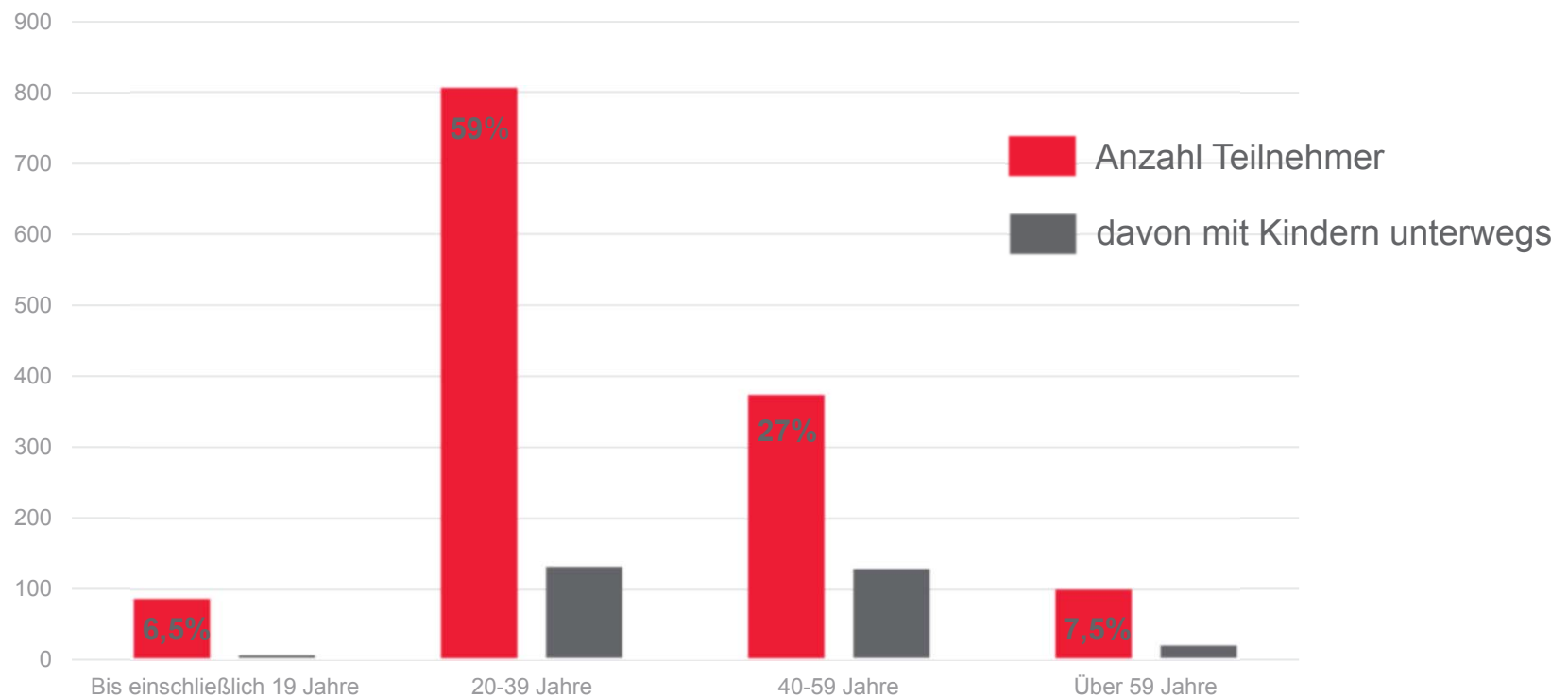

# ZWISCHENERGEBNISSE DER RADVERKEHRSSUMFRAGE

➤ Fahren Sie den Weg gemeinsam mit Kindern?

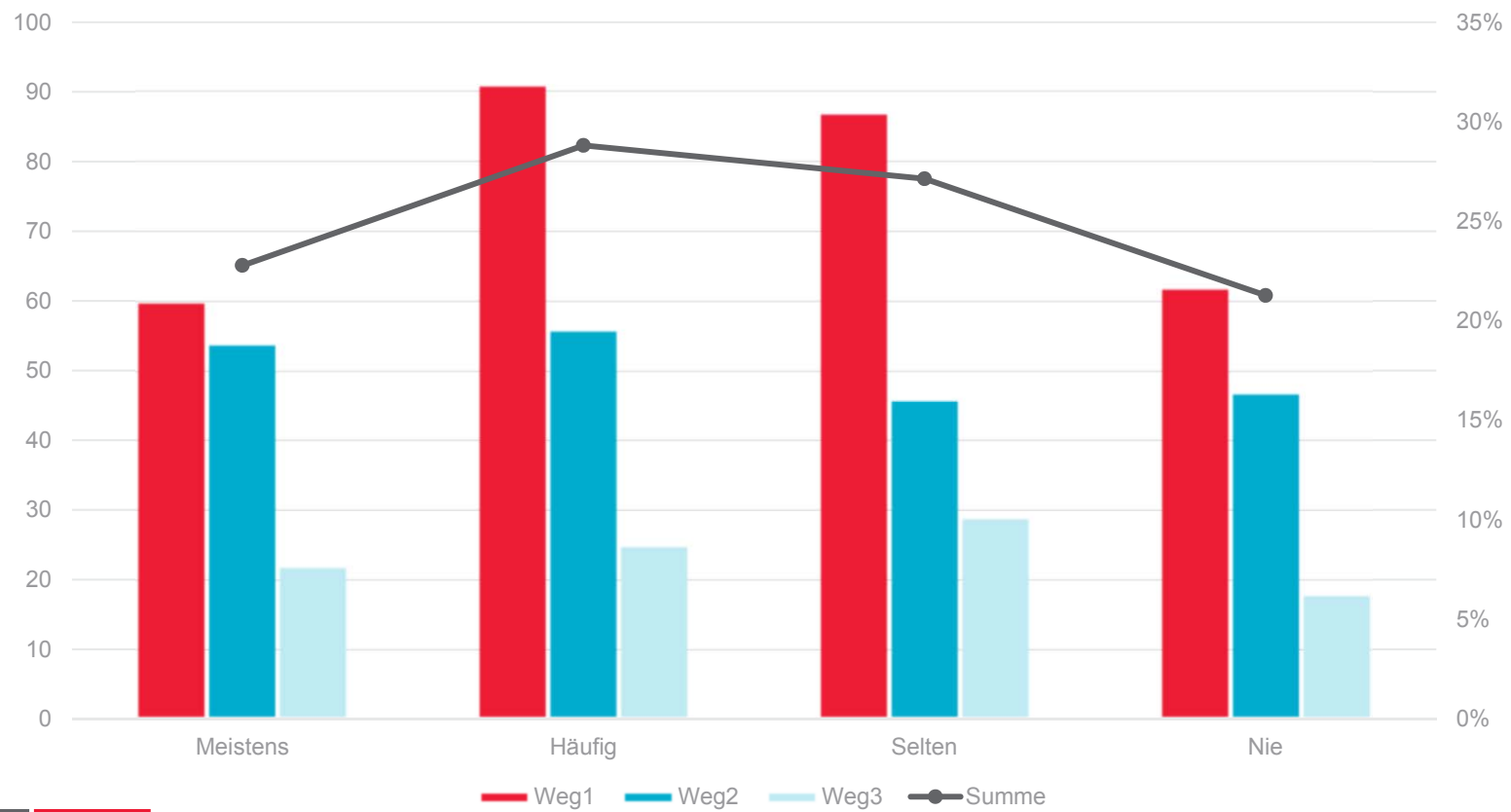

# ZWISCHENERGEBNISSE DER RADVERKEHRSUMFRAGE

## ► Fragen zum Besitz eines Pedelec („E-Bike“) und der Ladeinfrastruktur

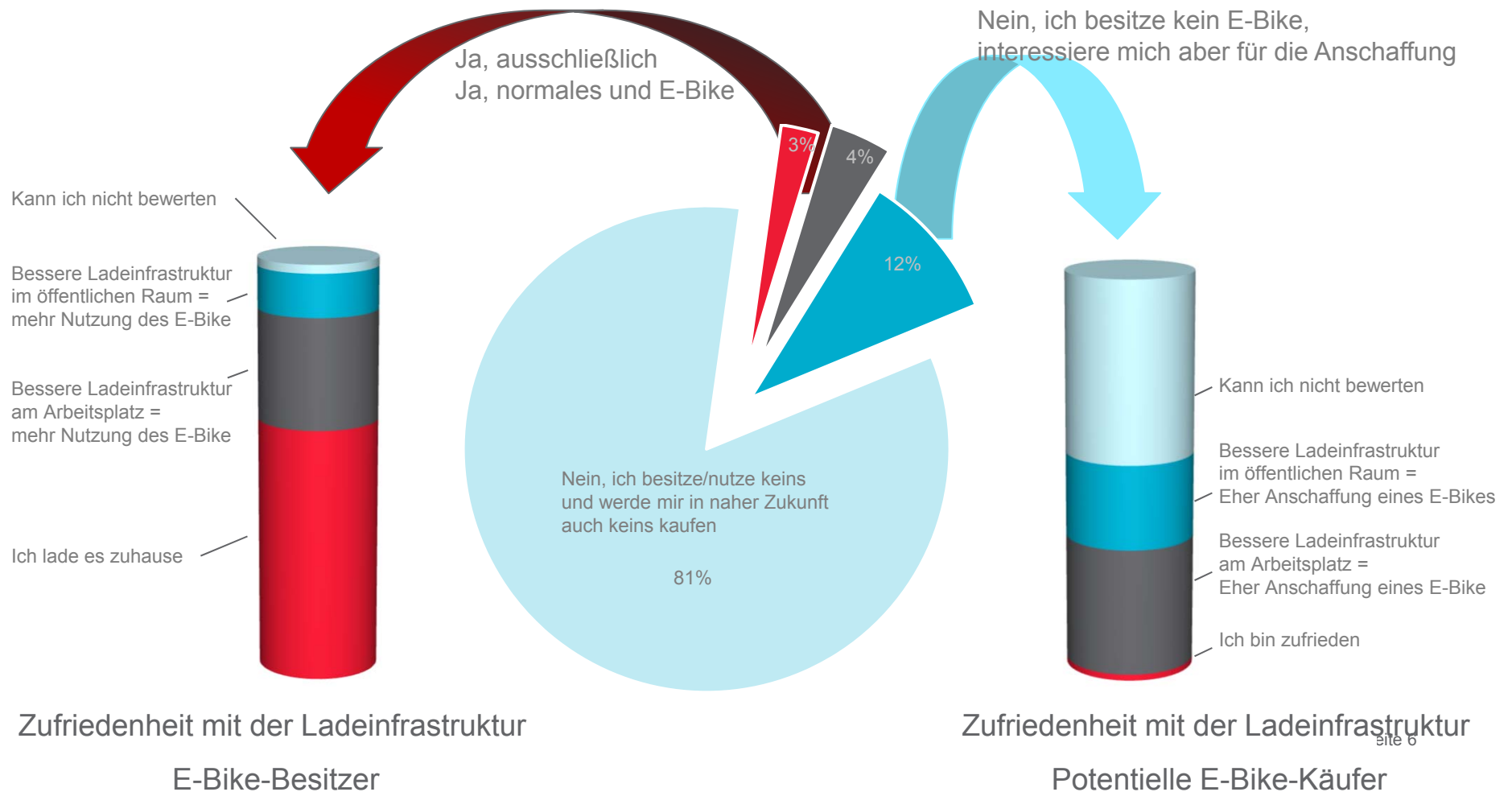

## ZWISCHENERGEBNISSE DER RADVERKEHRSSUMFRAGE

- Würden Sie diesen Weg häufiger mit dem Fahrrad fahren, wenn es entlang der gesamten Strecke einen gut ausgebauten Radweg gäbe? .

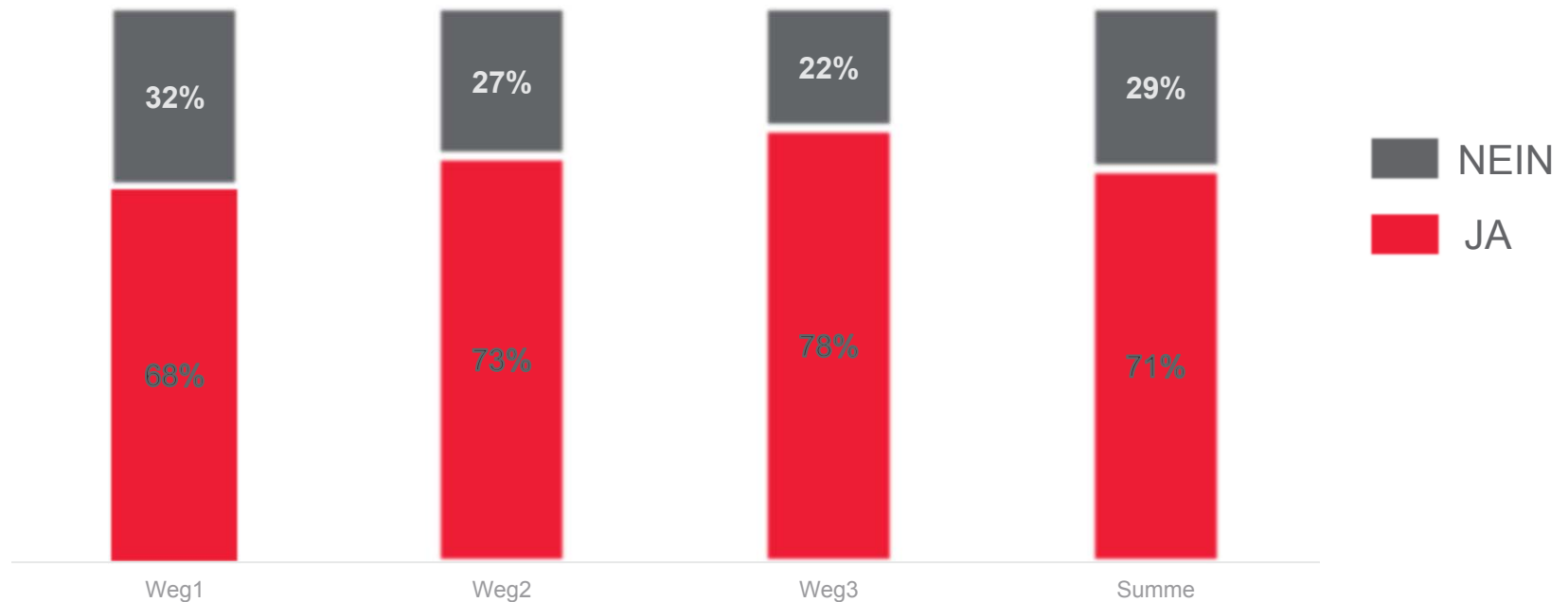

# ZWISCHENERGEBNISSE DER RADVERKEHRSUMFRAGE

➤ Jeder Teilnehmer konnte bis zu 3 regelmäßige Wege angeben. Insgesamt wurden 2557 Wege angegeben, das sind durchschnittlich 1,85 Wege pro Radler.

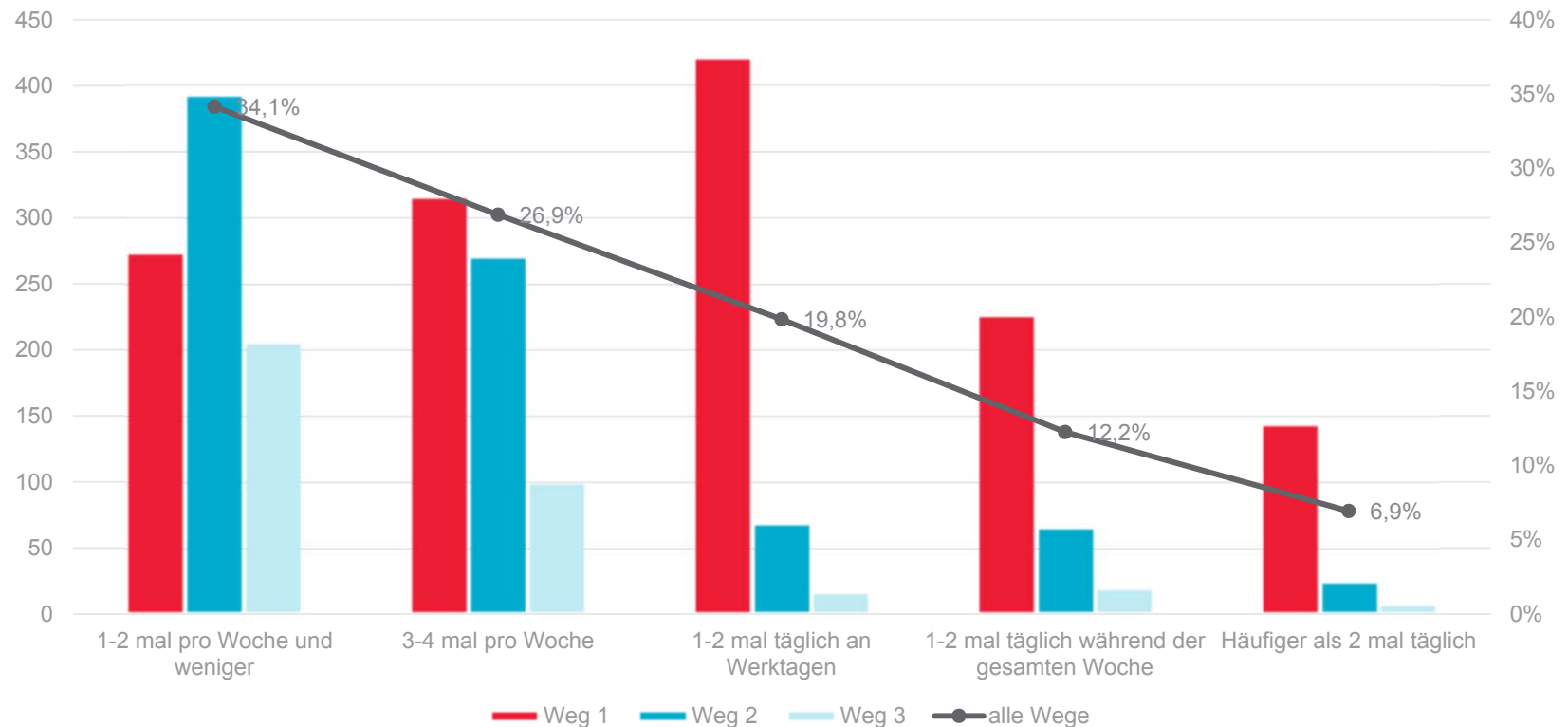



# ZWISCHENERGEBNISSE DER RADVERKEHRSUMFRAGE

➔ Werden die genannten Wege üblicherweise zu einer bestimmten Uhrzeit gefahren?

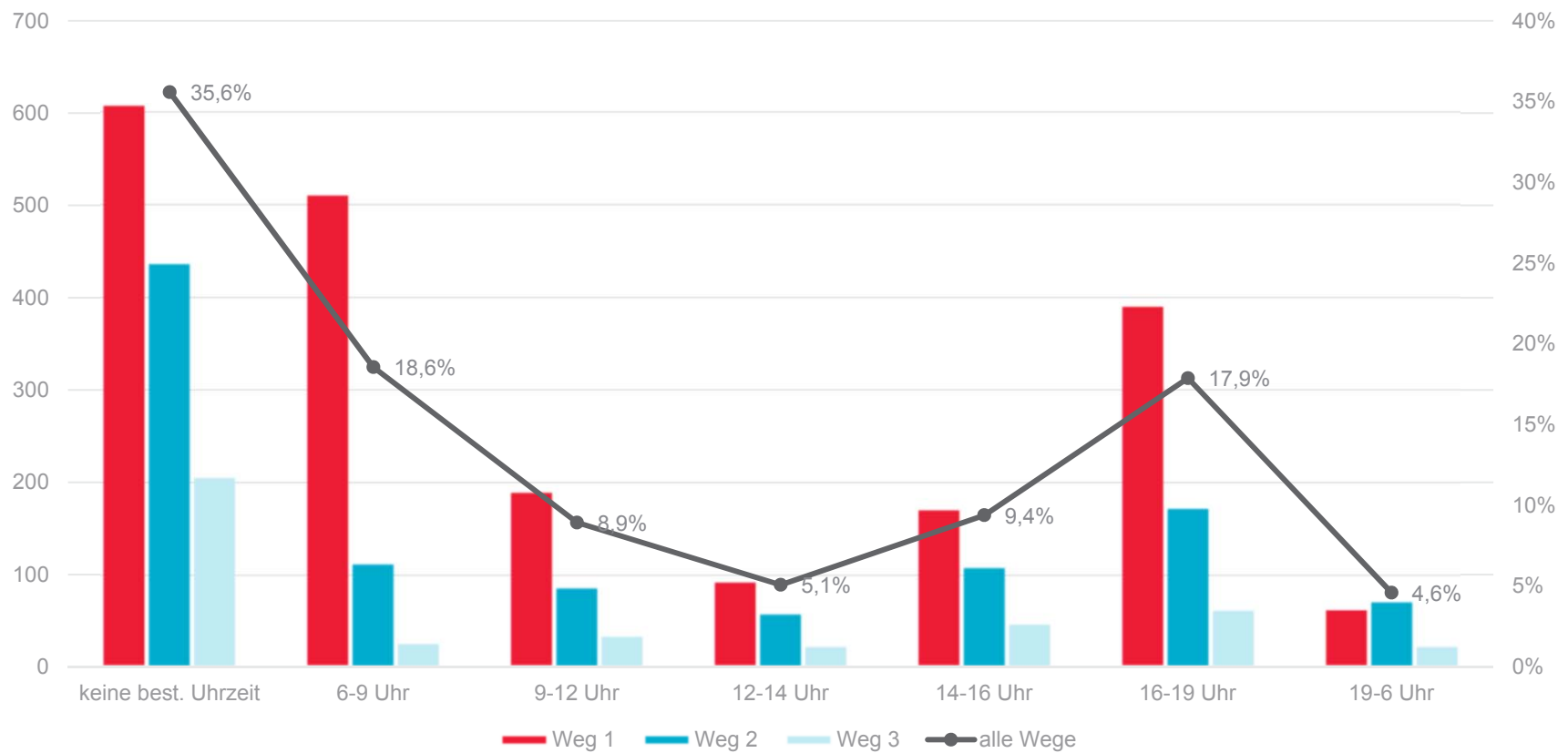

# ZWISCHENERGEBNISSE DER RADVERKEHRSSUMFRAGE

- Die Abfrage der zurückgelegten Wege wurde aufgrund dieser Einteilung vorgenommen:

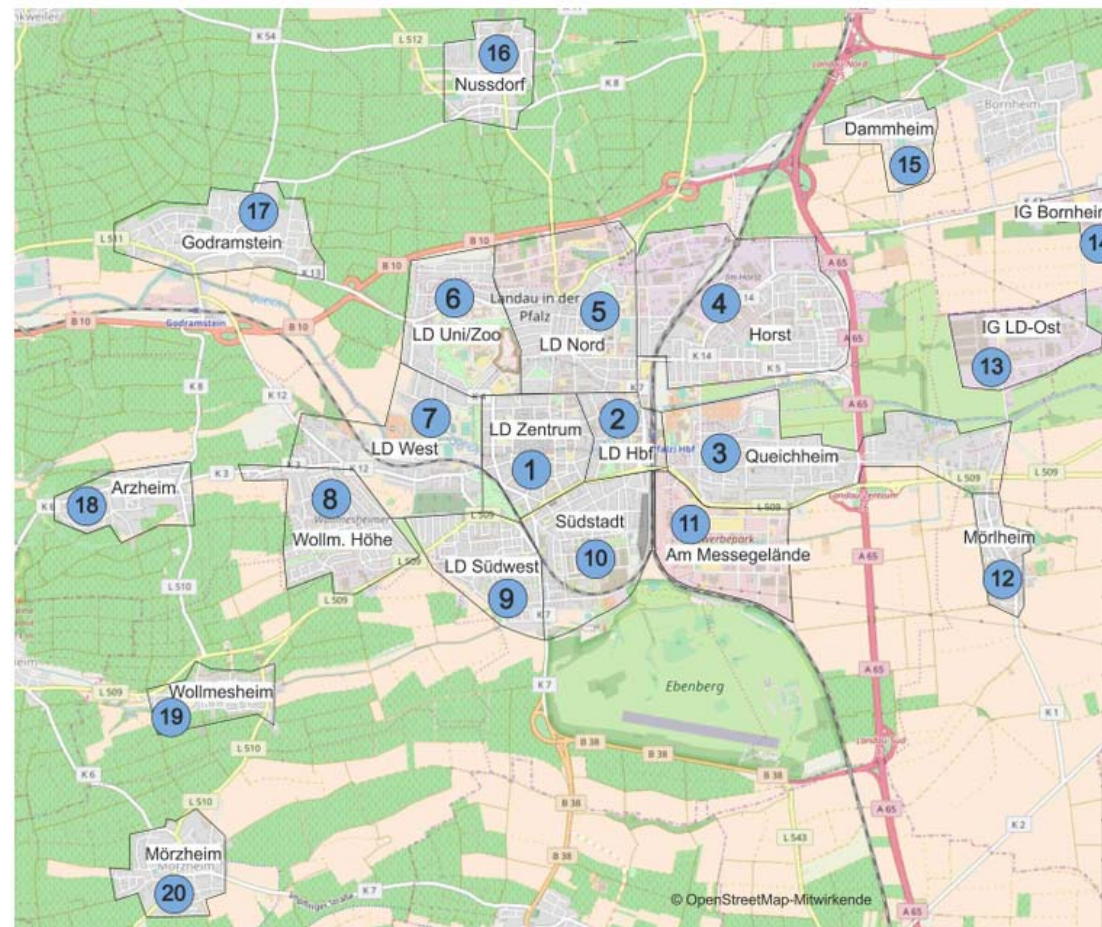

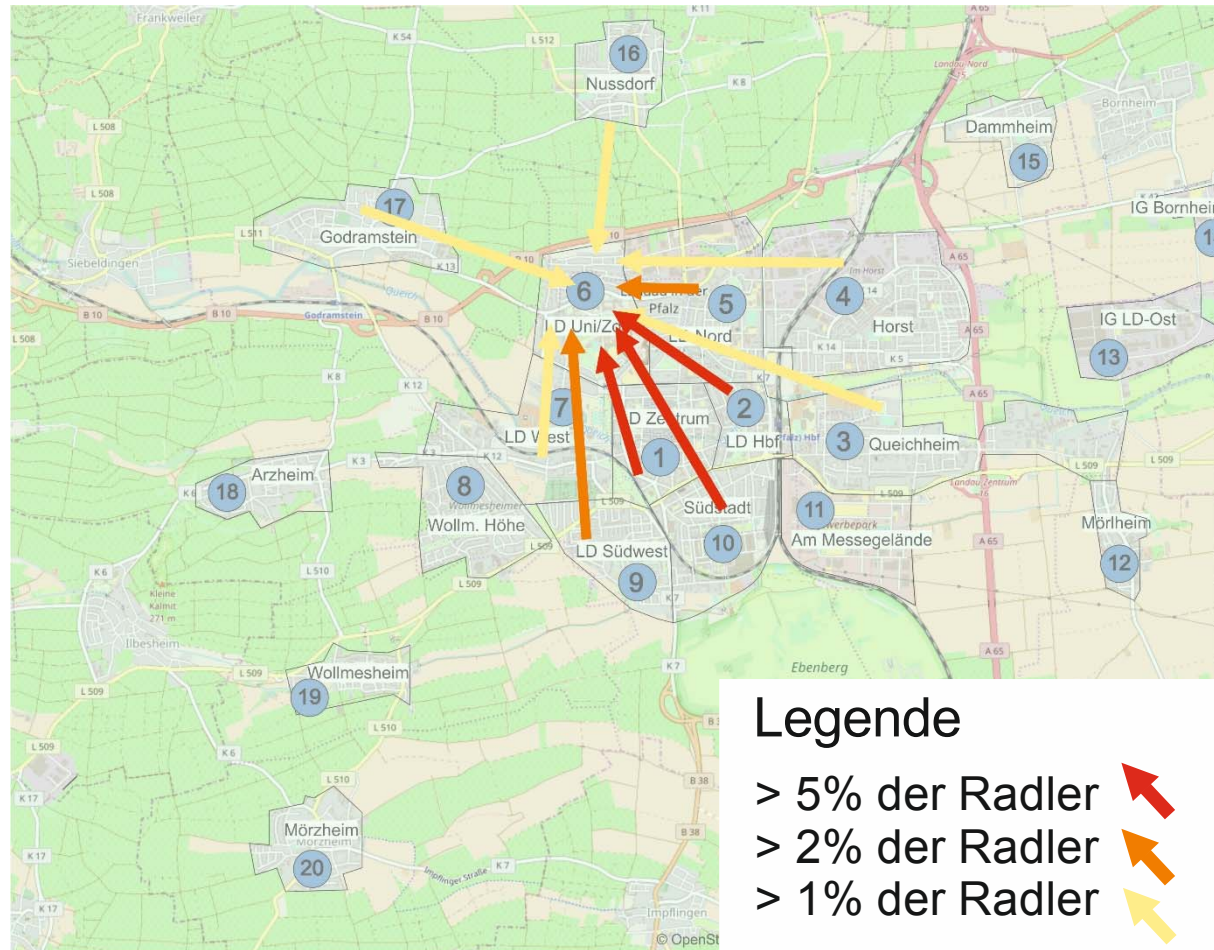

# ZWISCHENERGEBNISSE DER RADVERKEHRSSUMFRAGE

- Darstellung der wichtigsten Quellbezirke für den Zielbezirk LD Uni/Zoo



- Über 40% der zurückgelegten Wege enden in der Zelle 6 – LD Uni/Zoo;
- Woher kommen die Radler, die den Bezirk 6 zum Ziel haben?

## Legende

- > 5% der Radler 
- > 2% der Radler 
- > 1% der Radler 

# ZWISCHENERGEBNISSE DER RADVERKEHRSSUMFRAGE

## ► In welchen Gebieten fehlen Radabstellanlagen?

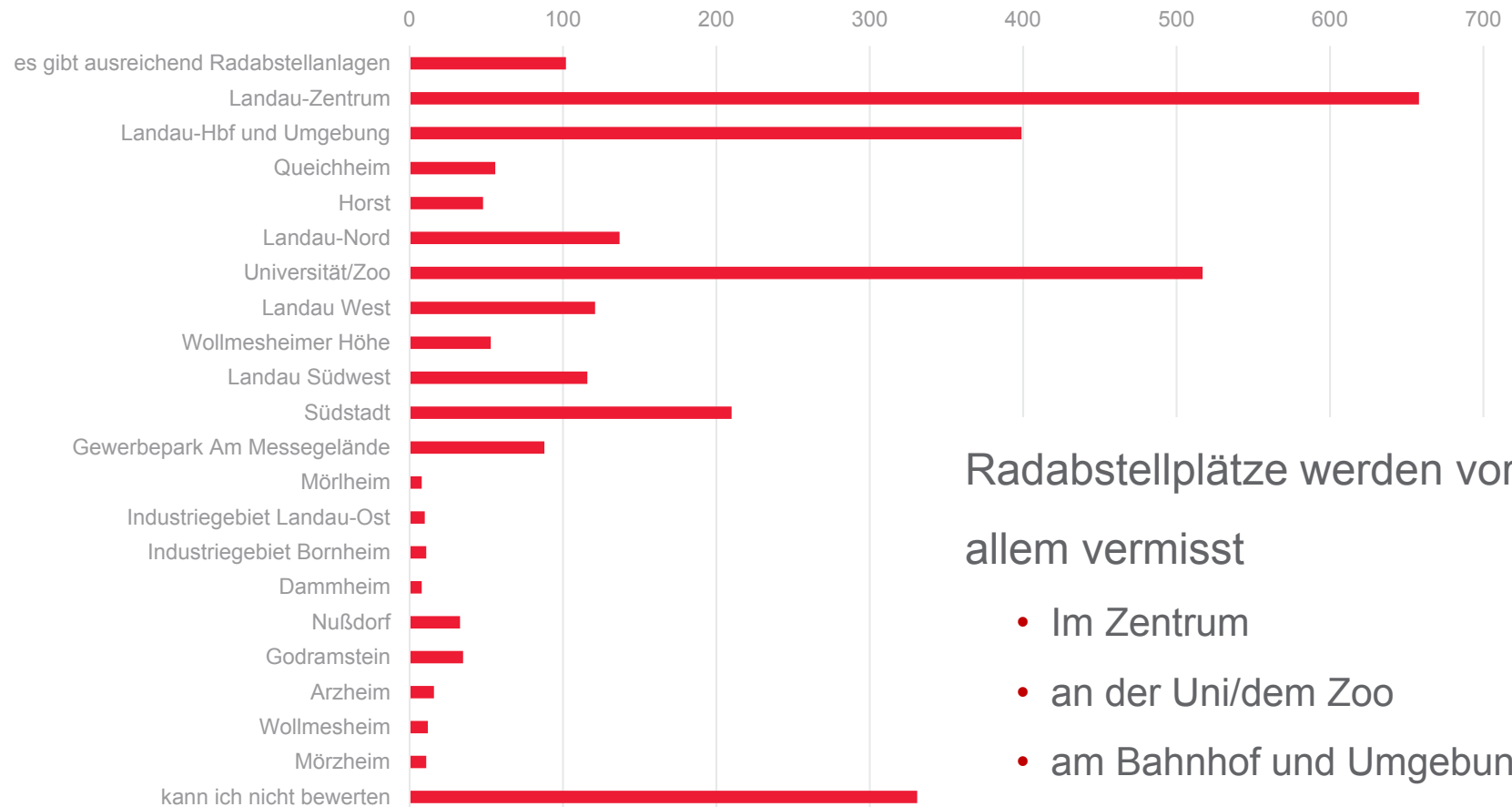

Radabstellplätze werden vor allem vermisst

- Im Zentrum
- an der Uni/dem Zoo
- am Bahnhof und Umgebung

**PTV** **GROUP**

the mind of movement

# VIELEN DANK FÜR IHRE AUFMERKSAMKEIT

**PTV** **GROUP**

the mind of movement

